

PROVINCIE OOST-VLAANDEREN

LIERDE/SINT-MARIA-LIERDE - 1^{ste} Afdeling.

PROCES VERBAAL VAN OPMETING

De ondergetekende **RENAER Stefan**, Landmeter-expert, beëdigd door de
Rechtbank van eerste aanleg te Oudenaarde
Ingeschreven op het Tableau van de Federale Raden van Landmeters-Experten

verklaart op datum van 06 september 2019 te zijn overgegaan in opdracht van

Mevr Goeminne Gina, Steenweg 57 te 9570 Lierde

tot het opmeten van het onroerend goed
gekend of gekend geweest ten kadaster:

LIERDE/SINT-MARTIA-LIERDE - 1^{ste} Afdeling
Sectie B - nummer(s) 170 p

naar aanleiding van de goedgekeurde verkaveling
dd 23/03/1971 (70/10 AN/RDH 10.234.557/V)

Lot 1 : deel perceel nr 170 p

Oppervlakte: 10 are 01 ca 70 dma

Lot 2 : deel perceel nr 170 p

Oppervlakte: 10 are 24 ca 26 dma

Naar waarheid gemeten en opgemaakt
te Lierde, 09 september 2020

Stefan Renaer
Landmeter-expert, beëdigd door de Rechtbank
van eerste aanleg te Oudenaarde
Ingeschreven op het Tableau van de Federale
Raden van Landmeters-Experten LAN 040636
Industrieel Ingenieur Bouwkunde optie landmeters
Energiedeskundige type A - EPC
Erkend keurder private riolering
Steenweg 93 c
9570 Lierde
055/42.87.19 - 0494/41.34.26

Nummer	X-coörd.	Y-coörd.	Omschrijving
A	113095,600	167649,931	gemene betonsluiting
B	113107,649	167623,446	gemene gracht
C	113102,542	167621,128	gemene gracht
D	113093,645	167617,920	gemene gracht
E	113088,954	167616,056	gemene gracht
F	113084,898	167614,151	gemene gracht
G	113075,668	167608,589	nieuwe fenopaal
H	113068,117	167644,086	niet gematerialiseerd
I	113069,865	167605,092	gemene gracht
J	113062,847	167601,222	gemene gracht
K	113059,035	167599,642	gemene gracht
L	113052,127	167596,442	gemene gracht
M	113043,195	167638,786	gemene draadsluiting

Lijst der coördinaten opgemeten in Lambert 72

Opmetingsplan.
(Schaal: 1/500)

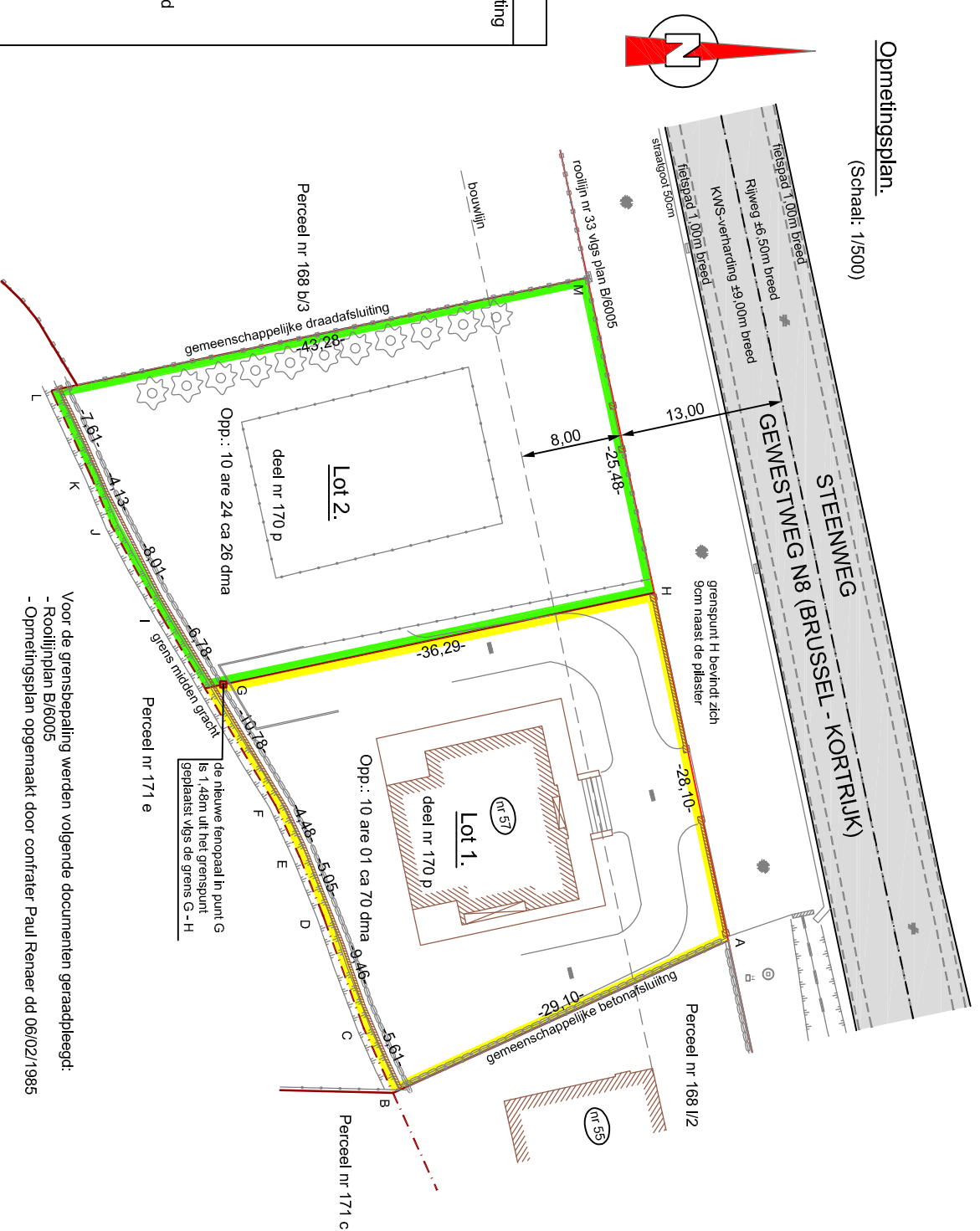

Voor de grensbepaling werden volgende documenten geraadpleegd:
- Rooilijnplan B/6005
- Opmetingsplan opgemaakt door confrater Paul Renaer dd 06/02/1985

"Hoekpunten niet gematerialiseerd, tenzij anders vermeld".

Voor eensluidend akkoord,

Agentschap Wegen en Verkeer Oost-Vlaanderen
Melkebeke Dimitri - Deskundige
Beëdigd landmeter-expert KAD16007
Koningin Maria Hendrikaplein 70 bus 81
9000 Gent