

Elektrisch voedingsbord
Appartement
2^e verdiep rechts

Opgemaakt door:

De Sutter Electronics
Parkstraat 15
9620 Zottegem

Tel: 09/364.58.58
Fax: 09/360.78.63

BTW BE 0417316665

Gegevens bewoner:

't Jampens Georges
Pelgrim 32
9258 Scheldewindeke

Tel: 09/362.53.01 (Ronny)
Tel: 09/362.83.04 (De visser Dirk)

Voedingsbord 2e verdiep rechts

4P 20A	2P 20A	2P 20A	2P 16A	2P 16A
6	7	8	9	10

Vuur	Stopc.	Stopc.	Verwarming	Verl.
	Keuken Living	Living Slaapk. 1 Slaapk. 2		Keuken Living Slaapk. 1 Slaapk. 2 Gang W.C. Bord Berging

Hoofdschakelaar 4P 40A	Differentieel 4P 40A 30mA	2P 16A	2P 20A	2P 20A
1	V2	3	4	5

Stopc.	Stopc.	Stopc.
Badkamer	Droogkast	Wasmachine

Verl.
Badkamer

Kelder

Differentieel 4P 40A 300mA
V1

Situatieschema 2e verdieping rechts

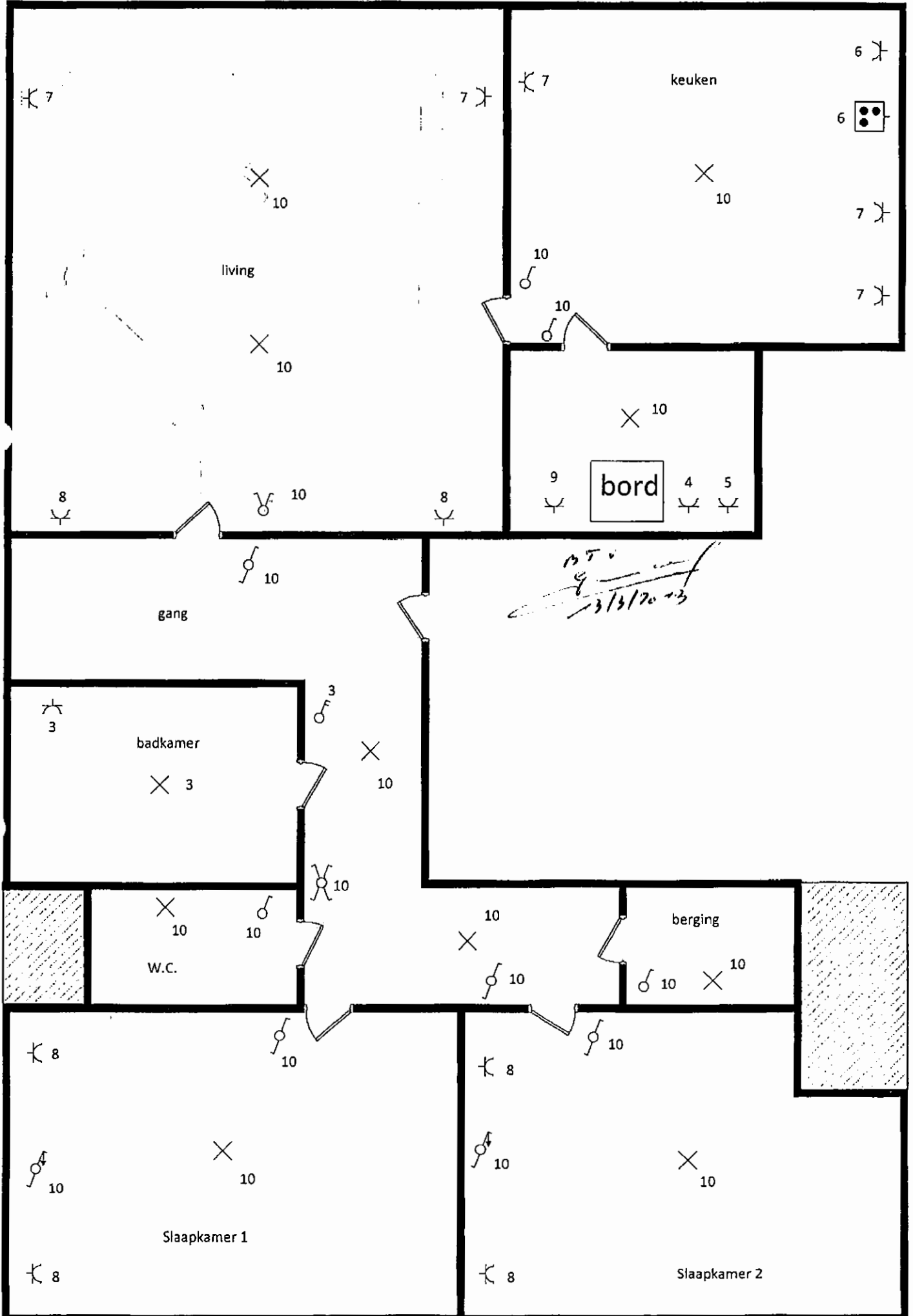

2e verdieping rechts

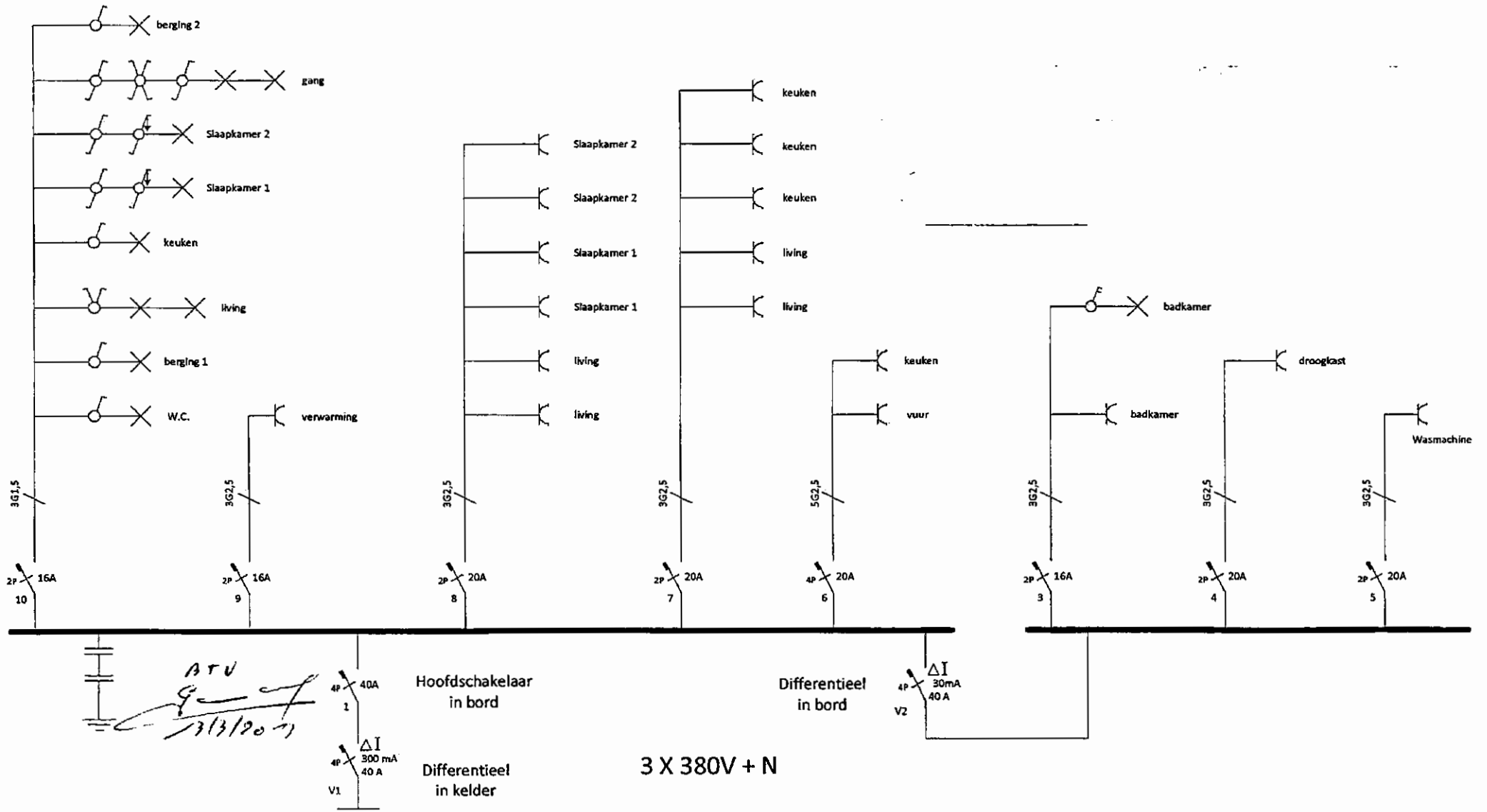



ZETEL ANTWERPEN
Van der Sweepstraat 3 bus 44
2000 Antwerpen
Tel. 03 216 28 90
Fax 03 238 86 65

ZETEL BRUSSEL
Clovislaan 15
1000 Brussel
Tel. 02 230 97 69
Fax 02 230 26 76

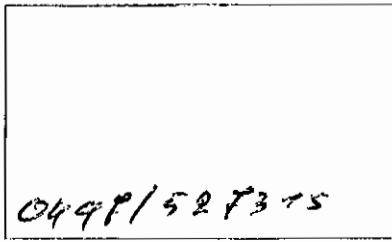

PROCES-VERBAAL OVER HET ONDERZOEK VAN EEN ELEKTRISCHE LAAGSPANNINGSINSTALLATIE

ADRES INSTALLATIE: NREANHO'STARIT 4
ZOSTEREN

EIGENAAR: J. SIMPENS GEORGES

Adres: _____

OPDRACHTGEVER: NV de Smettes

Adres: _____

INSTALLATEUR: _____

Adres: _____

BTW of IK: _____

EAN: _____
Ref.: _____ Teller nr. 6293123
Index: 1425,3408

Datum van het onderzoek: 13/13/2013 Aard van het onderzoek: gelijkvormigheidsonderzoek - controlebezoek volgens:

(AREI art. 270) (AREI art. 271) (AREI art. 276) (AREI art. 276bis) (ARAB art. 262) (KB 2.6.2008) (FR art. 291) (Voorschr. DNB)

Aard installatie: Nieuwe - ~~Uitbreiding~~ - ~~Wijziging~~ - ~~Voorlopig~~ - ~~Verzwaren~~ - ~~verkoop~~ - ~~wooneenheid~~: Type der lokalen: Appartement

Begin werken: Fundering vóór-na 1.10.81 - Elektrische installatie vóór-na 1.10.81 - 1.10.83 AREI art.86

Aansluiting: Spanning 400/230 V Bescherming van de aansluiting (aardmax 25 A)

Voedingskabel hoofdbord: 4 X 4 mm² Alg. schakelaar: type Cliff 40N-30-17

... van de aardelektrode: ~~lus~~ - ~~boren~~ - pennen - horizontale geleider Schema: TT

Aantal borden: 1; Aantal eindstroombanen: 8; RA: 1,18 Ohm; RI tot 7,4 MOhm

Uitwendige invloedsfactoren: _____

BESCHRIJVING: _____

Nie schema's (in bijlage)

UITGEVOERDE CONTROLES: zie verso

VASTGESTELDE INBREUKEN EN/OF NOTA'S: _____

J. Ken

	PROCES-VERBAAL VAN HET
	GELIJKVORMIGHEIDSONDERZOEK
	GEZICHT OP
	de vastgestelde van de strekvoordelen
	naast
	inbreuken

PLICHTEN VAN DE EIGENAARS, BEHEERDERS OF HUURDERS: Zie keerzijde.

BESLUIT

1. De installatie is conform. De ingangsklemmen van de algemene ADS werden verzegeld en de ééndraads- en situatieschema's werden voor gezien getekend. De installatie dient opnieuw gecontroleerd uiterlijk op 13/13/2013 (art. 271 AREI) alsook vóór de Ingebruikname van elke belangrijke wijziging of beduidende uitbreiding, uitgevoerd voor deze datum.
2. ~~De installatie is niet conform.~~
3. De installatie mag in dienst blijven indien zonder vertragning wordt voldaan aan de vastgestelde inbreuken en de gepaste maatregelen getroffen worden zodat de installatie geen gevaar vormt voor personen of goederen. De installatie is niet conform. De installatie dient opnieuw gecontroleerd te worden door (hetzelfde) organisme uiterlijk op _____

DE AGENT-ONDERZOEKER: 159

De directeur,

